



# NEURAX TALKS

## MESA REDONDA

**8 DE ABRIL**  
**18 a 19:30 h.**

## LA NUEVA REALIDAD DE NIÑOS Y ADOLESCENTES CON TEA. ¿QUÉ HACER DESDE CASA?



### COMORBILIDADES PSIQUIÁTRICAS DEL TEA EN LA INFANCIA

**Dra. María Carnicer**

Psiquiatra infantojuvenil en AMITEA en el Hospital General Universitario Gregorio Marañón. Madrid



### GENERACIÓN T: IMPACTO Y RIESGOS DEL USO DE PANTALLAS EN EL NEURODESARROLLO DE PACIENTES TEA

**Dr. Adrián García-Ron**

Neuropediatra del Instituto del Niño y del Adolescente del Hospital Universitario Clínico San Carlos. Madrid



### ACOMPañAMIENTO A FAMILIAS CON TEA: RUTINAS SOCIALES Y CLIMA DE TRABAJO ADECUADO

**Carolina Pérez Ruiz**

Maestra especialista en audición y lenguaje. Colegio de Celia y Pepe. Madrid

### PRESENTA Y MODERA:

**Pilar García de la Granja**  
Presidenta Fundación Querer. Madrid

**Concha Porras Álvarez**  
Brand Manager Neuraxpharm



**REGISTRARSE**

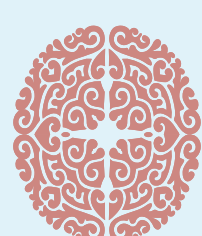

FUNDACIÓN  
QUERER

FUNDACIÓN PARA LA EDUCACIÓN E INVESTIGACIÓN DE NIÑOS  
CON ENFERMEDADES RARAS DE DESARROLLO Y CONOCIMIENTO



**NEURAXPHARM**  
Tu especialista en SNC